

## Telefonverzeichnis der Hauptabteilung II - Arbeit und Soziale Sicherung und der InA gGmbH - Integration in Arbeit

Michelstädter Straße 12, 64711 Erbach, Tel. 06062 / 70 -

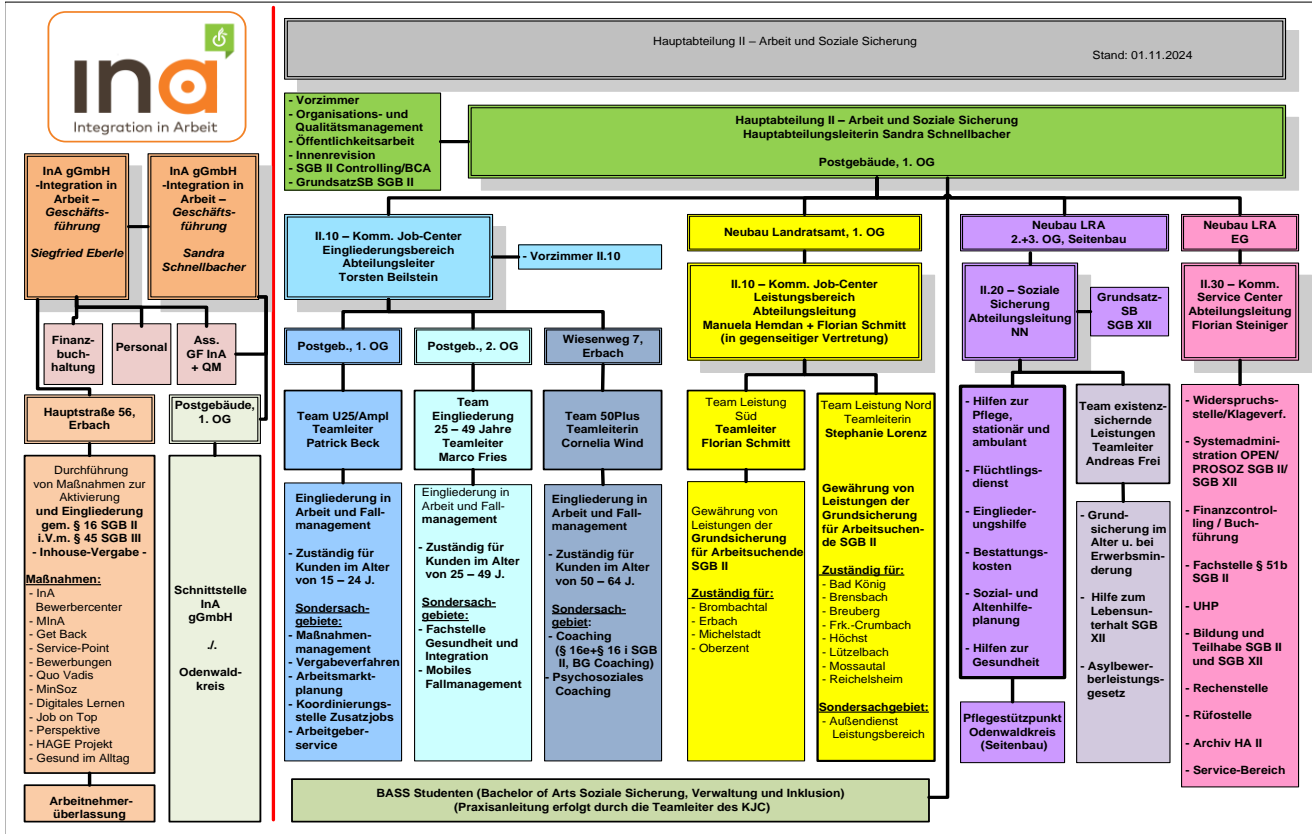

**Telefonverzeichnis der Hauptabteilung II - Arbeit und soziale Sicherung  
und der InA gGmbH - Integration in Arbeit**

Michelstädter Straße 12, 64711 Erbach, Tel. 06062 / 70 -

**Hauptabteilungsleitung II (Postgebäude - Michelstädter Str. 6, 64711 Erbach)**

Sachgebiet	Mitarbeitende	Aktenzeichen	Zimmer	Telefon	E-Mail
Hauptabteilungsleitung II	Frau Schnellbacher		114	1550	s.schnellbacher@odenwaldkreis.de
Vorzimmer HAL II	Frau Lautenschläger		112	1629	a.lautenschlaeger@odenwaldkreis.de
Organisations- und Qualitätsmanagement	Frau Weigel		112	3604	c.weigel@odenwaldkreis.de
Controlling SGB II / Beauftragte für Chancengleichheit am Arbeitsmarkt (BCA)	Frau Grünewald		111	1994	j.gruenewald@odenwaldkreis.de
Grundsatzsachbearbeitung SGB II	Frau Werner		111	1280	s.werner@odenwaldkreis.de
Innenrevision SGB II	Frau Danckwardt		212	1623	h.danckwardt@odenwaldkreis.de
Öffentlichkeitsarbeit	Frau Brendel		211	3610	j.brendel@odenwaldkreis.de
Telefax		1. OG Postgebäude	112	1555	



**Abteilung II.10 - Kommunales Job Center (Postgebäude - Michelstädter Str. 6, 64711 Erbach) - 1. OG  
- Aktivierende Hilfen, Maßnahmenmanagement und Vergabe -**

Sachgebiet	Mitarbeitende	Aktenzeichen	Zimmer	Telefon	E-Mail
Abteilungsleitung II.10 - Eingliederungsbereich	Herr Beilstein		102	1630	t.beilstein@odenwaldkreis.de
Vorzimmer II.10 - Eingliederungsbereich	Frau Zörgiebel		101	1551	u.zoergiebel@odenwaldkreis.de
E-Mail Kommunales Job-Center					kommunales-jobcenter@odenwaldkreis.de
Telefax		1. OG Postgebäude	112	1555	

**Telefonverzeichnis der Hauptabteilung II - Arbeit und soziale Sicherung  
und der InA gGmbH - Integration in Arbeit**

Michelstädter Straße 12, 64711 Erbach, Tel. 06062 / 70 -

**Kommunales Job-Center - Team U25/Arbeitsmarktplanung - Postgebäude - 1.OG**

Sachgebiet	Mitarbeitende	Aktenzeichen	Zimmer	Telefon	E-Mail
Teamleitung U25/ Arbeitsmarktplanung	Herr Beck		108	1570	p.beck@odenwaldkreis.de
	Herr Janßen	A - Da	106	1541	n.janssen@odenwaldkreis.de
	Herr Köbler	Db - I	104	1286	l.koebler@odenwaldkreis.de
Vermittlungscoach	Herr Lang	J - Mer	107	1221	ma.lang@odenwaldkreis.de
	Herr Epp	Mes - Sal	105	1291	d.epp@odenwaldkreis.de
	Frau Engels	Sam - Z	106	1464	d.engels@odenwaldkreis.de
Maßnahmenmanagement und Vergabe	Herr Porstendorfer		109	1229	m.porstendoerfer@odenwaldkreis.de
	<u>zuständig für:</u> Maßnahmen von Fr. Wind und Hr. Fries				
	<b>Maßnahmen:</b> BUILD, Erziehende, Get Back, Stand up, Perspektive, Psychosoziales Coaching, Überprüfung Bestandsselbstständige, Schuldnerberatung <b>Weitere Zuständigkeiten:</b> Verwendungsnachweise (Zwischenverwendungsnachweis, Gesamtverwendungsnachweis AQB), Teilhabechancengesetz § 16 e+i SGB II, EGZ, AVGS, BGS, BaE, Integrationskurse, EQ, Praktika				
E-Mail Maßnahmenmanagement	Frau Meier-Ewert <small>(siehe Vertreterregelung)</small>		109	443	c.meier-ewert@odenwaldkreis.de
	<u>zuständig für:</u> Maßnahmen von Hr. Beck				
	<b>Maßnahmen:</b> Fit 4 Future, App - Seniorenwegweiser Odenwaldkreis, MinSoz, InA Bewerbercenter, Service-Point-Bewerbungen, MinA, Quo Vadis <b>Weitere Zuständigkeiten:</b> AQB-Portal (Monitoring), Kostenaufstellung EGT und Maßnahmenplanung, Teilhabechancengesetz § 16 e+i SGB II, EGZ, AVGS, BGS, Reha, BaE, Integrationskurse, EQ, Praktika				
E-Mail Maßnahmenmanagement					massnahmenmanagement@odenwaldkreis.de
Arbeitgeberservice	Frau Schön		103	1426	c.schoen@odenwaldkreis.de
E-Mail Arbeitgeberservice					arbeitgeberservice@odenwaldkreis.de
Teamassistenz, Koordinierungsstelle Zusatzjobs	Frau Wagneter-Jörz		110	1236	b.wagneter-joerz@odenwaldkreis.de
BASS-Studenten	Herr Werrmann			-	m.werrmann@odenwaldkreis.de
	Herr Hockertz			-	d.hockertz@odenwaldkreis.de
Telefax		1. OG Postgebäude	112	1555	

**Vorsprachen bei den Vermittlungscoachs und Leistungssachbearbeitern des Kommunalen Job-Centers erfolgen  
ausschließlich im Rahmen vorheriger Terminvereinbarung !**

**Telefonverzeichnis der Hauptabteilung II - Arbeit und soziale Sicherung  
und der InA gGmbH - Integration in Arbeit**

Michelstädter Straße 12, 64711 Erbach, Tel. 06062 / 70 -

**Kommunales Job-Center - Team 50plus - Anschrift: Wiesenweg 7, 64711 Erbach**

Sachgebiet	Mitarbeitende	Aktenzeichen	Zimmer	Telefon	E-Mail
Teamleitung 50Plus	Frau Wind		1	1501	c.wind@odenwaldkreis.de
	Herr Graf	A - D	6	494	c.graf@odenwaldkreis.de
	Herr Karpowicz	E - Jam	4	1509	g.karpowicz@odenwaldkreis.de
Vermittlungscoach	Frau Wehner	Jan - Mon	8	497	s.wehner@odenwaldkreis.de
	Frau Kracht	Moo - Schra	2	1502	a.kracht@odenwaldkreis.de
	Herr Roßnagel	Schrb - Z	5	3605	r.rossnagel@odenwaldkreis.de
Ganzheitliches Coaching (§§ 16 e/i SGB II und § 16 k SGB II)	Herr Ruhmann	Mobil: 0151 / 52501030	4	487	w.ruhmann@odenwaldkreis.de
Psychosoziales Coaching	Herr Fröhlich		7	4168	r.froehlich@odenwaldkreis.de
Assistenzkraft	Frau Gregori		3	1508	a.gregori@odenwaldkreis.de
	Herr Schellenberg				m.schellenberg@odenwaldkreis.de
BASS-Studenten	Herr Somberg				l.somberg@odenwaldkreis.de
	Herr Scheidler				l.scheidler@odenwaldkreis.de
E-Mail Team 50plus					50plus@odenwaldkreis.de
Telefax				463	

**Vorsprachen bei den Vermittlungscoachs und Leistungssachbearbeitern des Kommunalen Job-Centers erfolgen  
ausschließlich im Rahmen vorheriger Terminvereinbarung !**

**Telefonverzeichnis der Hauptabteilung II - Arbeit und soziale Sicherung  
und der InA gGmbH - Integration in Arbeit**

Michelstädter Straße 12, 64711 Erbach, Tel. 06062 / 70 -

**Kommunales Job-Center - Team Eingliederung - Postgebäude - 2. OG**

Sachgebiet	Mitarbeitende	Aktenzeichen	Zimmer	Telefon	E-Mail
<b>Teamleitung Eingliederung</b>	<b>Herr Fries</b>		209	1288	m.fries@odenwaldkreis.de
<b>Vermittlungscoaches</b>	<b>Herr Cipriano</b>	<b>Aa - Barh</b>			
	In Vertretung	Bari - Beq, Mat - Memet Sali Oglou, Ou - Pas	208	1562	r.cipriano@odenwaldkreis.de
	<b>N.N.</b>		216	3952	-
	<b>Herr Weigl</b>	<b>Demir - Glar</b>			
	In Vertretung	Ber - Boc, Memet - Mik, Pat - Ph	215	1548	e.weigl@odenwaldkreis.de
	<b>Herr Liebold</b>	<b>Glas - Impram, R.</b>			
	In Vertretung	Bod Breh, Mil - Mor, Pi - Pos	214	1235	m.liebold@odenwaldkreis.de
	<b>Herr Scherer</b>	<b>Impram, S. - Kq</b>			
	In Vertretung	Brei - Canm, Mos - Moz, Ramadan, D.	205	1568	c.scherer@odenwaldkreis.de
	<b>Frau Postawa</b>	<b>Kr - Mas</b>			
	In Vertretung	Cann - Challi, G., Mp - Mur, Ramadan, E. - Reh	203	1287	i.postawa@odenwaldkreis.de
	<b>Herr Rossi</b>	<b>Mat - Ot</b>			
			204	1466	r.rossi@odenwaldkreis.de
	<b>Frau Winschel</b>	<b>Ou - Salh</b>			
	In Vertretung	Ot - Ozs	214	1107	o.winschel@odenwaldkreis.de
	<b>Frau Köcher</b>	<b>Sali - Taj</b>			
	In Vertretung	Chalil, H. - Chousein Oglou, Mus - Nn, Rei - Rosg	201	1467	m.koecher@odenwaldkreis.de
	<b>Frau Babylon</b>	<b>Tak - Zz</b>			
	In Vertretung	Chousein - Demir Oglou, No - Ot, Rosh - Salh	202	1294	l.babylon@odenwaldkreis.de
<b>Fachstelle - Gesundheit &amp; Integration Dienstag bis Donnerstag</b>	<b>Herr Jochim</b>	<b>A-Z</b>	210	1653	l.jochim@odenwaldkreis.de
<b>Mobiles Fallmanagement</b>	<b>Frau Rippl</b>	<b>Mobil: 0171 / 5686497</b>	206	1282	s.ripl@odenwaldkreis.de
	<b>Frau Groß</b>		206	1282	v.gross@odenwaldkreis.de
<b>Assistenz</b>	<b>Frau Greim</b>		206	1553	a.greim@odenwaldkreis.de
<b>BASS-Studenten</b>	<b>Herr Ihrig</b>				k.ihrig@odenwaldkreis.de
<b>Telefax</b>		1. OG Postgebäude	112	1555	

**Vorsprachen bei den Vermittlungscoachs und Leistungssachbearbeitern des Kommunalen Job-Centers erfolgen  
ausschließlich im Rahmen vorheriger Terminvereinbarung !**

**Telefonverzeichnis der Hauptabteilung II - Arbeit und soziale Sicherung  
und der InA gGmbH - Integration in Arbeit**

Michelstädter Straße 12, 64711 Erbach, Tel. 06062 / 70 -

**Abteilung II.10 - Kommunales Job-Center (Landratsamt, Michelstädter Str. 12, 64711 Erbach) - Neubau/Zwischenbau - 1. OG  
- Leistungsbereich SGB II -**

Sachgebiet	Mitarbeitende	Aktenzeichen	Zimmer	Telefon	E-Mail
Abteilungsleitung II.10 - Leistungsbereich	Frau Hemdan		101	1469	m.hemdan@odenwaldkreis.de
	Herr Schmitt		105	1560	f.schmitt@odenwaldkreis.de

**Team Nord  
zuständig für: Bad König, Brensbach, Breuberg, Fr.-Crumbach, Höchst, Lützelbach, Mossautal, Reichelsheim**

Leitung Team Leistung Nord	Frau Lorenz		132	1540	s.lorenz@odenwaldkreis.de
----------------------------	-------------	--	-----	------	---------------------------

Leistungssachbearbeiter SGB II	<b>Frau Tragiser</b>	1015 Aa - Bers			
	<i>Sachgebiet für Geflüchtete aus der Ukraine</i>	1300 Aa - Dos	134	339	k.tragiser@odenwaldkreis.de
	<b>Frau Uhrig</b>	1087 Bert - Chasano, B.	115	228	c.uhrig@odenwaldkreis.de
	<i>Sachgebiet für Geflüchtete aus der Ukraine</i>	1300 Dot - Hn			
	<b>Herr Genz</b>	1016 Chasano, C. - Frem	113	371	m.genz@odenwaldkreis.de
	<i>Sachgebiet für Geflüchtete aus der Ukraine</i>	1300 Ho - Khn			
	<b>Frau Blaha</b>	1009 Fren - Hoe	114	1542	l.blaha@odenwaldkreis.de
	<i>Sachgebiet für Geflüchtete aus der Ukraine</i>	1300 Kho - Krx			
	<b>Frau Friedrich</b>	1010 Hof - Krd	135	1293	me.friedrich@odenwaldkreis.de
	<i>Sachgebiet für Geflüchtete aus der Ukraine</i>	1300 Kry - Md			
	<b>Frau Schubert</b>	1011 Kre - Mourinn	116	1544	s.schubert@odenwaldkreis.de
	<i>Sachgebiet für Geflüchtete aus der Ukraine</i>	1300 Me - Poj			
	<b>Herr Kraus</b>	1088 Moumino - Rac	115	1574	c.kraus@odenwaldkreis.de
	<i>Sachgebiet für Geflüchtete aus der Ukraine</i>	1300 Pok - Semenovaa, C.			
	<b>Herr Koch</b>	1012 Rad - Sem	112	1554	p.koch@odenwaldkreis.de
<i>Sachgebiet für Geflüchtete aus der Ukraine</i>	1300 Semenovaa, D. - Sn				
<b>Herr Ehrenfeld</b>	1013 Sen - Wex	133	1545	n.ehrenfeld@odenwaldkreis.de	
<i>Sachgebiet für Geflüchtete aus der Ukraine</i>	1300 So - Tz				
<b>Herr Tritsch</b>	1008 Wey - Zz				
<i>Sachgebiet für Geflüchtete aus der Ukraine</i>	1300 Ua - Zz	102	1281	m.tritsch@odenwaldkreis.de	
	1165 Selbstständige A - Z				

**Telefonverzeichnis der Hauptabteilung II - Arbeit und soziale Sicherung  
und der InA gGmbH - Integration in Arbeit**

Michelstädter Straße 12, 64711 Erbach, Tel. 06062 / 70 -

Sachgebiet	Mitarbeitende	Aktenzeichen	Zimmer	Telefon	E-Mail
Springer	Frau Keßler		160	1292	t.kessler@odenwaldkreis.de
	Frau Wall		112	1283	h.wall@odenwaldkreis.de
BASS-Studenten	Frau Köklü				e.koeklue@odenwaldkreis.de
	Frau Sali				f.sali@odenwaldkreis.de
Teamassistenz	Frau Proena		111	1462	j.proena@odenwaldkreis.de
Außendienst Leistungsbereich	Frau Acar		131	1160	y.acar@odenwaldkreis.de
	Frau Kilp		131	1186	n.kilp@odenwaldkreis.de
Telefax			111	1210	

**Vorsprachen bei den Vermittlungscoachs und Leistungssachbearbeitern des Kommunalen Job-Centers erfolgen  
ausschließlich im Rahmen vorheriger Terminvereinbarung !**

**Telefonverzeichnis der Hauptabteilung II - Arbeit und soziale Sicherung  
und der InA gGmbH - Integration in Arbeit**

Michelstädter Straße 12, 64711 Erbach, Tel. 06062 / 70 -

**II.10 - Kommunales Job-Center - Leistungsbereich SGB II - Landratsamt, Neubau - 1. OG**

**Team Süd zuständig für:  
Brombachtal, Erbach, Michelstadt, Oberzent**

Sachgebiet	Mitarbeitende	Aktenzeichen	Zimmer	Telefon	E-Mail
<b>Leitung Team Leistung Süd</b>	<b>Herr Schmitt</b>		105	1560	f.schmitt@odenwaldkreis.de
<b>Leistungssachbearbeiter SGB II</b>	<b>Herr Rabenstein</b>	1026 Aa - Bezi	103	1549	k.rabenstein@odenwaldkreis.de
	<i>Sachgebiet für Geflüchtete aus der Ukraine</i>	1200 Aa - Chel			
	<b>Herr Vay</b>	1025 Bezi - En	104	1238	d.vay@odenwaldkreis.de
	<i>Sachgebiet für Geflüchtete aus der Ukraine</i>	1200 Chem - Hai			
	<b>Herr Haffelder</b>	1020 Eo - Gom	102	1563	m.haffelder@odenwaldkreis.de
	<i>Sachgebiet für Geflüchtete aus der Ukraine</i>	1200 Haj - Ke			
		1164 Selbstständige A- Z			
	<b>Frau Friedrich</b>	1019 Gen - Har	106	1371	l.friedrich@odenwaldkreis.de
	<i>Sachgebiet für Geflüchtete aus der Ukraine</i>	1200 Kf - Korob			
	<b>Frau Weyrauch</b>	1027 Has - Kaw	103	1558	so.weyrauch@odenwaldkreis.de
	<i>Sachgebiet für Geflüchtete aus der Ukraine</i>	1200 Koroc - Leb			
	<b>Frau Schmiedl</b>	1024 Kax - Lor	109	1108	t.schmiedl@odenwaldkreis.de
	<i>Sachgebiet für Geflüchtete aus der Ukraine</i>	1200 Lec - Mal			
	<b>Frau Hess</b>	1086 Los - Oezg	106	4172	m.hess@odenwaldkreis.de
	<i>Sachgebiet für Geflüchtete aus der Ukraine</i>	1200 Mam - Ole			
<b>Herr Pitoulis</b>	1021 Oezh - Sari	104	1567	k.pitoulis@odenwaldkreis.de	
<i>Sachgebiet für Geflüchtete aus der Ukraine</i>	1200 Olf - Re				
<b>Frau Orth</b>	1022 Sarj - Su	108	1547	e.orth@odenwaldkreis.de	
<i>Sachgebiet für Geflüchtete aus der Ukraine</i>	1200 Rf - So				
<b>Herr Welzel</b>	1023 Sv - Z	108	1651	u.welzel@odenwaldkreis.de	
<i>Sachgebiet für Geflüchtete aus der Ukraine</i>	1200 Sp - Z				
<b>Springer</b>	<b>Frau Heid</b>		107	3497	c.heid@odenwaldkreis.de
	<b>Frau Koch</b>		107	1561	n.koch@odenwaldkreis.de
<b>BASS-Studenten</b>	<b>Frau Walter</b>				l.walther@odenwaldkreis.de
<b>Teamassistenz</b>	<b>Frau Günther</b>		111	1225	c.guenther@odenwaldkreis.de
<b>Telefax</b>			111	1210	

**Vorsprachen bei den Vermittlungscoachs und Leistungssachbearbeitern des Kommunalen Job-Centers erfolgen  
ausschließlich im Rahmen vorheriger Terminvereinbarung !**



**Telefonverzeichnis der Hauptabteilung II - Arbeit und soziale Sicherung  
und der InA gGmbH - Integration in Arbeit**

Michelstädter Straße 12, 64711 Erbach, Tel. 06062 / 70 -

**InA gGmbH - Integration in Arbeit (Postanschrift: Michelstädter Str. 12, 64711 Erbach), Standort: Hauptstr. 56, 64711 Erbach**

Sachgebiet	Mitarbeitende	Zimmer	Telefon	E-Mail	
Geschäftsführung	Herr Eberle		200	06062/60199011	s.eberle@ina-odw.de
	Frau Sandra Schnellbacher	(Postgebäude)	114	06062/701550	s.schnellbacher@ina-odw.de
Ass.der Geschäftsführung / Personalverwaltung	Frau Ihrig		200	06062/60199012	man.ihrig@ina-odw.de
Finanzbuchhaltung	Frau Fabian	(Landratsamt,Zwischenbau)	125	06062/701233	s.fabian@ina-odw.de
Teamleitung Maßnahmencoach Datenschutzbeauftragte/ Qualitätsmanagement/IT Koordination	Frau Burger		102	06062/60199013	m.burger@ina-odw.de
Stellv. Teamleiter	Herr Kubot		102	06062/60199047	g.kubot@ina-odw.de
Arbeitgeber- und Personalservice (AGPS)	Herr Luchs		303	06062/60199015	g.luchs@ina-odw.de
Back-Office	Frau Baltz-Lange	BuiLD	202	06062/60199035	m.baltz-lange@ina-odw.de
	Frau Kaya	Quo Vadis, Service Point		06062/60199033	m.kaya@ina-odw.de
	Frau Kortokova			06062/60199032	l.kortokova@ina-odw.de
	Frau Marlow			06062/60199034	v.marlow@ina-odw.de
	Herr Krohnke	Bewerbercenter, MinA, MinSoz	201	06062/60199031	k.krohnke@ina-odw.de
	Herr Helwerth	Digital Praxis, Get Back, Perspektive, Stand Up		06062/60199030	m.helwerth@ina-odw.de
ZENTRALE		Empfang 1. OG		06062/60199010	bewerbercenter@ina-odw.de
Maßnahmencoach	Herr Heil	InA Bewerbercenter	110	06062/60199045	b.heil@ina-odw.de
	Herr Bickert				
	Herr Bischoff	MinA	111	06062/60199040	g.bischoff@ina-odw.de
	Frau Frühwein		103	06062/60199046	c.fruehwein@ina-odw.de
	Herr Günther	Get Back	301	06062/60199044	j.guenther@ina-odw.de
	Herr Kato		103	06062/60199046	r.kato@ina-odw.de
	Herr Seitter		301	06062/60199051	a.seitter@ina-odw.de
	Herr Oldenburg		301	06062/60199057	b.oldenburg@ina-odw.de
	Herr Will	Potential - Erweiterte Potentialanalyse	111	06062/60199054	n.will@ina-odw.de
	Herr Kato		103	06062/60199046	r.kato@ina-odw.de
	Herr Kubot	MinSoz	102	06062/60199047	g.kubot@ina-odw.de
	Frau Ludwig		301	06062/60199049	w.ludwig@ina-odw.de
	Frau Frühwein	BuiLD	103	06062/60199046	c.fruehwein@ina-odw.de
	Herr Bischoff		111	06062/60199040	g.bischoff@ina-odw.de
	Frau Langer	Digital Praxis	302	06062/60199048	a.langer@ina-odw.de
	Herr Weiser		301	06062/60199052	m.weiser@ina-odw.de
	Frau Ludwig		301	06062/60199049	w.ludwig@ina-odw.de
	Herr Günther	Service Point	301	06062/60199044	j.guenther@ina-odw.de
Frau Schlachter	06062/60199043			m.schlachter@ina-odw.de	
	Frau Gül			06062/60199042	a.guel@ina-odw.de
E-Mail Team Maßnahmen	Gruppenraum MinA				ina-bewerbercenter@ina-odw.de
	Schulungsraum "Itter"				
	Gruppenraum BC		1. OG - 109		
	EDV Raum BC		1. OG - 112		
	Mümling (groß)		2. OG - 205		
	Gersprenz (klein)		2. OG - 203		
	Gruppenraum Get Back		2. OG - 207		
	EDV Raum		2. OG - 208		
	Mud		3. OG - 300		
		BSO Raum		1. OG - 114 N	

**Telefonverzeichnis der Hauptabteilung II - Arbeit und soziale Sicherung  
und der InA gGmbH - Integration in Arbeit**

Michelstädter Straße 12, 64711 Erbach, Tel. 06062 / 70 -

**Abteilung II.20 - Soziale Sicherung - Landratsamt, Neubau - 2.+3. OG**

Sachgebiet	Mitarbeitende	Aktenzeichen	Zimmer	Telefon	E-Mail
Abteilungsleitung II.20	N.N.		207	1580	
Assistenzkraft Flüchtlingsdienst (Spätaussiedler)	Frau Herbach		208	1807	-
Sozial- u. Altenhilfeplanung	Frau Kalberlah		208	1577	a.kalberlah@odenwaldkreis.de
Hilfe zur Pflege, ambulant und stationär	Herr Menges	1010 A - He	Seitenbau 41	1584	k.menges@odenwaldkreis.de
	N.N.	1050 Hf - Pi	Seitenbau 42	1578	-
	Frau Ulrich	1020 Pj - Z	Seitenbau 40	1587	d.ulrich@odenwaldkreis.de
<u>Pflegestützpunkt:</u> Beratung	Frau Gerhardt	Publikumszeiten: Mo: 8-12 Uhr, Do: 9-12 Uhr + 14-17.30 Uhr	Seitenbau 39	317	s.gerhardt@odenwaldkreis.de
	Frau Ulrich		Seitenbau 40	1587	d.ulrich@odenwaldkreis.de
	Herr Menges		Seitenbau 41	1584	k.menges@odenwaldkreis.de
Hilfe zur Gesundheit/Krankenhilfe	Frau Rösch		305	1575	a.roesch@odenwaldkreis.de
Bestattungskosten	Frau Depczynski		202	1579	t.depczynski@odenwaldkreis.de
Grundsatzsachbearbeitung SGB XII	Herr Wedekind		306	2369	f.wedekind@odenwaldkreis.de

**Vorsprachen bei den Sachbearbeitern der Abteilung Soziale Sicherung erfolgen  
nur noch nach vorheriger Terminvereinbarung !**

**Telefonverzeichnis der Hauptabteilung II - Arbeit und soziale Sicherung  
und der InA gGmbH - Integration in Arbeit**

Michelstädter Straße 12, 64711 Erbach, Tel. 06062 / 70 -

**Abteilung II.20 - Soziale Sicherung - Team existenzsichernde Leistungen - Landratsamt, Neubau - 2.+3. OG**

Sachgebiet	Mitarbeitende	Aktenzeichen	Zimmer	Telefon	E-Mail	
Teamleitung Existenzsichernde Leistungen	Herr Frei		206	492	a.frei@odenwaldkreis.de	
	Frau Rösch	1090 A - Alp	305	1575	a.roesch@odenwaldkreis.de	
	N.N.	1080 Alq - Biq	304	325		
	N.N.	1150 Bir - Ehr	304	1583		
	N.N.	1210 Ehs - Gum	306	1194		
	Frau Kudjakov	1100 Gun - Ilz	203	1576	c.kudjakov@odenwaldkreis.de	
	Frau Grad	1160 Ilma - Koh	203	1375	d.grad@odenwaldkreis.de	
	Frau Gebhardt	1200 Koi - Los	204	1557	gu.gebhardt@odenwaldkreis.de	
	Frau Boländer	1060 Lot - Ocz	301	1583	u.bolaender@odenwaldkreis.de	
	Grundsicherung im Alter und bei Erwerbsminderung, Hilfe zum Lebensunterhalt nach SGB XII	Herr Breitmeier	1170 Oda - Rie 1174 (Selbstständige)	301	3976	m.breitmeier@odenwaldkreis.de
		Frau Christmann	1030 Rif - Sev	202	1589	i.christmann@odenwaldkreis.de
		Frau Depczynski	1040 Sew - Stei	202	1579	t.depczynski@odenwaldkreis.de
		Frau B. Schnellbacher	1120 Stej - Voll	304	1219	b.schnellbacher@odenwaldkreis.de
		Frau Hlawaty	1130 Volm - Z	304	1230	h.hlawaty@odenwaldkreis.de
		Frau Huber <small>(ab 01.11.2024 in Einarbeitung)</small>		201	325	y.huber@odenwaldkreis.de
		Frau Schott <small>(in Einarbeitung)</small>		204	1194	p.schott@odenwaldkreis.de
		Frau Heckmann <small>01.10.2024 in Einarbeitung</small> <small>(ab</small>		304	179	l.heckmann@odenwaldkreis.de
Telefax				1109		
E-mail Grundsicherung SGB XII					grundsicherung-sgb12@odenwaldkreis.de	

<b>Asylstelle:</b>					
Sozialpädagogische Betreuung und Beratung für Asylbewerber und Spätaussiedler A - J	Frau Bunke		302	1582	a.bunke@odenwaldkreis.de
Sozialpädagogische Betreuung und Beratung für Asylbewerber und Spätaussiedler K - Z	Frau Breunig		303	1564	c.breunig@odenwaldkreis.de
Leistungen nach dem Asylbewerberleistungsgesetz A - K	Frau Weyrauch	1190 A - K	303	4964	m.weyrauch@odenwaldkreis.de
Leistungen nach dem Asylbewerberleistungsgesetz L - Z	Frau Breunig	1140 L - Z	303	1564	c.breunig@odenwaldkreis.de
Flüchtlingsunterstützung	Frau Delkic		303	3184	s.delkic@odenwaldkreis.de
E-mail Asylstelle					asylstelle@odenwaldkreis.de

**Vorsprachen bei den Sachbearbeitern der Abteilung Soziale Sicherung erfolgen  
nur noch nach vorheriger Terminvereinbarung !**

**Telefonverzeichnis der Hauptabteilung II - Arbeit und soziale Sicherung  
und der InA gGmbH - Integration in Arbeit**

Michelstädter Straße 12, 64711 Erbach, Tel. 06062 / 70 -

**Abteilung II.30 - Kommunales Service-Center - Landratsamt, Neubau - EG**

Sachgebiet	Mitarbeitende	Aktenzeichen	Zimmer	Telefon	E-Mail
<b>Abteilungsleitung II.30</b>	<b>Herr Steiniger</b>		22	1620	f.steiniger@odenwaldkreis.de
<b>Widerspruchsstelle/ Klagesachbearbeitung SGB II + SGB XII</b>	Frau Kalbach	Widerspruch & Klage SGB II und SGB XII: <b>A - Ce</b>	27	1626	m.kalbach@odenwaldkreis.de
	Herr Fußmann	Widerspruch & Klage SGB II und SGB XII: <b>Stn - Z</b>	26	1615	a.fussmann@odenwaldkreis.de
	Frau Weidmann	Widerspruch & Klage SGB II und SGB XII: <b>Cf - Kir</b>	28	4176	d.weidmann@odenwaldkreis.de
	Frau Giebenhain	Widerspruch & Klage SGB II und SGB XII: <b>Kis - P</b>	21	1420	me.giebenhain@odenwaldkreis.de
			<b>Q - Stm</b>		
<b>E-Mail Widerspruchsstelle</b>					widerspruchsstelle@odenwaldkreis.de
<b>Fachstelle § 51 b SGB II</b>	Herr Köcher	Vertretung System Admin.	21	1624	a.koecher@odenwaldkreis.de
<b>System Administration OPEN PROSOZ</b>	Herr Pfeifer		24	1106	d.pfeifer@odenwaldkreis.de
	Herr Thamm		24	273	s.thamm@odenwaldkreis.de
<b>E-Mail OPEN PROSOZ Administratoren</b>					openprosoz@odenwaldkreis.de
<b>Controlling/Buchhaltung</b>	Herr Schwinn		23	1595	k.schwinn@odenwaldkreis.de
<b>Rechenstelle</b>	Frau Neff		23	1622	e.neff@odenwaldkreis.de
<b>Forderungsmanagement</b>	Herr Kraft	<b>A - L</b>	25	1285	f.kraft@odenwaldkreis.de
	Frau Barth	<b>M - Z</b>	25	382	e.barth@odenwaldkreis.de
<b>E-Mail Forderungsmanagement</b>					forderungsmanagement-SGB@odenwaldkreis.de
<b>Bildung und Teilhabe</b>	Frau Heckmann	<b>SGB II: A - L</b>	18	1621	b.heckmann@odenwaldkreis.de
		<b>SGB XII: A - K</b>			
	Frau Kredel	<b>SGB II: M - Z</b>	18	1597	j.kredel@odenwaldkreis.de
		<b>SGB XII: L - Z</b>			
<b>E-Mail Bildung und Teilhabeleistung</b>					butsgb@odenwaldkreis.de
<b>Unterhaltsprüfung</b>	Herr Hlawaty	<b>A - K</b>	19	1628	m.hlawaty@odenwaldkreis.de
	Frau Fußmann	<b>L - R</b>	20	1465	j.fussmann@odenwaldkreis.de
	Frau Castner	<b>S - Z</b>	20	1627	a.castner@odenwaldkreis.de
	Frau Lang	<b>Assistenz</b>	31	231	m.lang@odenwaldkreis.de
<b>E-Mail Unterhaltsprüfung</b>					unterhaltspruefung@odenwaldkreis.de
<b>Service-Schalter</b>	Frau Halbgewachs			1617	a.halbgewachs@odenwaldkreis.de
	Frau Scharf			1619	k.scharf@odenwaldkreis.de
	Frau Trescher			1618	c.trescher@odenwaldkreis.de
	N.N.			1640	
	Kundentelefon im Wartebereich			1616	
<b>E-Mail Kommunales Service-Center</b>					kommunaleservicecenter@odenwaldkreis.de
<b>Archiv Postgebäude</b>	Frau Binder		Archiv, 2. UG Postgebäude	1290	d.binder@odenwaldkreis.de
<b>Telefax</b>				1625	

**Vorsprachen bei den Sachbearbeitern des Kommunalen Service-Centers erfolgen  
nur noch nach vorheriger Terminvereinbarung !**

**Telefonverzeichnis der Hauptabteilung II - Arbeit und soziale Sicherung  
und der InA gGmbH - Integration in Arbeit**

Michelstädter Straße 12, 64711 Erbach, Tel. 06062 / 70 -

**Lageplan der Hauptabteilung II - Arbeit und Soziale Sicherung -  
und der InA gGmbH - Integration in Arbeit  
in 64711 Erbach**

